

## **A&A fiets-excursie Prototypes Amsterdam** **Zaterdag 11 november 2017**

Deze excursie komt tot stand i.s.m. de Academie van Bouwkunst Amsterdam  
(2<sup>e</sup> jaars architectuur studenten)

# **Prototypes 2017**

Wonen is voor iedereen de meest beoefende bezigheid en ook een belangrijke opgave voor Nederlandse architecten. Onze steden zijn vaak leuker omdat het wonen goed georganiseerd is. Tijdens deze excursie bezoeken wij een reeks van typische woningen van AetA leden, allen met verschillende kenmerken. Deze zogenaamde prototypen bestrijken het rijke palet van mogelijkheden om tot een goede woning en woonomgeving te komen.

Inmiddels zet ook de gemeente Amsterdam haar goede woonklimaat in als speerpunt in de werving van bedrijven en hoog gekwalificeerd personeel. Toch is woonkwaliteit na de crisis geen vanzelfsprekendheid meer. Het gebrek aan institutionele partijen in de woningmarkt heeft na 2009 geleid tot versoepeling van de regelgeving en diezelfde woningmarkt toegankelijker en dynamischer gemaakt. In Amsterdam begon dat met de grootschalige uitgifte van vrije kavels waarop zonder welstandtoetsing naar eigen inzicht woonhuizen werden gerealiseerd. Maar de bereikbaarheid van deze nieuwe woonkwaliteiten is voor starters en huurders vaak beperkt, omdat in hun sector vernieuwing onder druk van beperkte budgetten schaarser is geworden. Ook wordt duidelijk dat het maken van een goede woningplattegrond geen sinecure is en bewonersparticipatie niet automatisch tot een community leidt.

De uitdagingen zijn nu legio, van energieneutraal bouwen tot het betaalbaar houden van het woningaanbod. Hoe kunt je daar als ontwerper invloed op uitoefenen. Samen met de studenten van de Academie van Bouwkunst beschouwen we de kwaliteiten van de woningen en bevragen opnieuw hun ontwerp. Als in een goed gesprek tussen meester en gezelschap.

### **Excursie**

Fiets-excursie langs proto-typische woonhuizen in Amsterdam van en door AetA leden.  
Lunch op locatie voor eigen rekening. Fiets zelf mee nemen!

**Organisatie** Paul Vlok 06-44706755

### **Programma**

- 10.00 Start voor de Academie van Bouwkunst, Waterlooplein 211 – 213, of bij eerste project.
- 10.45 Princesseflat, Mart Stam, 1964, renovatie Wim de Vos, 2014, Beethovenstraat 157-265
- 11.00 Apartement Warners, 1965, renovatie Wim de Vos, 2016, Beethovenstraat
- 11.30 Autopton, Ben Ingwersen, 1961, Overtoom
- 12.15 Woonhuis uit 1723, restauratie en uitbreiding 2006, Minke Wagenaar, Bellamystraat 80
- 13.00 Lunch Foodhallen, op eigen gelegenheid
- 14.00 Bickerseiland, HM architecten, 2003, Interieur Joke Vos, Bickerswerf 46
- 15.00 Woonhuis BSH, architect Martijn Meester, 2016, Klaprozenweg 43d
- 15.00 Woonhuis, Groeihuis Kaarsjeskruisstraat, 2016, Ron ter Napel en Tara Steenvoorden
- 15.30 Apartement in Patch 22, Interieur van Madeleine Steigenga met Dirk van den Heuvel/Egbert de Waard, Johan van Hasseltkade 228
- 16.00 Plan van Gool, F.J. van Gool, 1968, appartement renovatie Peter Sas, Het laagt 32
- 17.00 - 18.30 - Borrel, Academie van Bouwkunst, Waterlooplein 211 – 213

# Excursie

10.00 Start voor de Academie van Bouwkunst, Waterlooplein 211 – 213, of bij eerste project.

10.45 Princesseflat, Mart Stam, 1964, renovatie Wim de Vos, 2014, Beethovenstraat 157-265

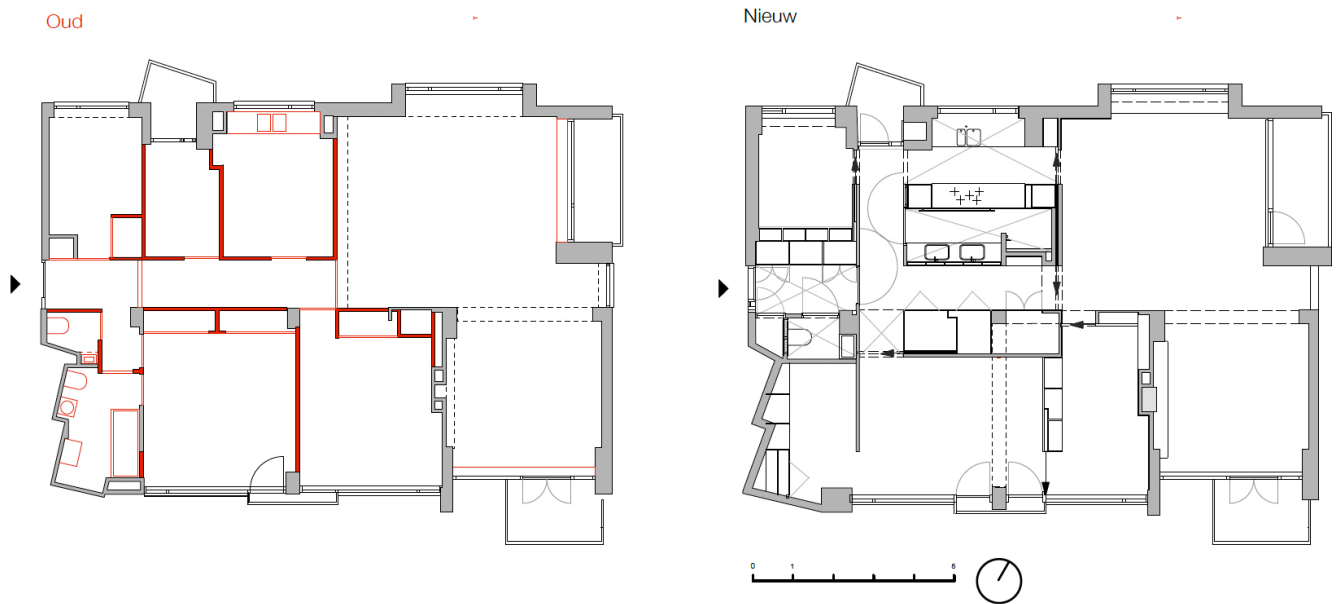

11.00 Apartement Warners, 1965, renovatie Wim de Vos, 2016, Beethovenstraat

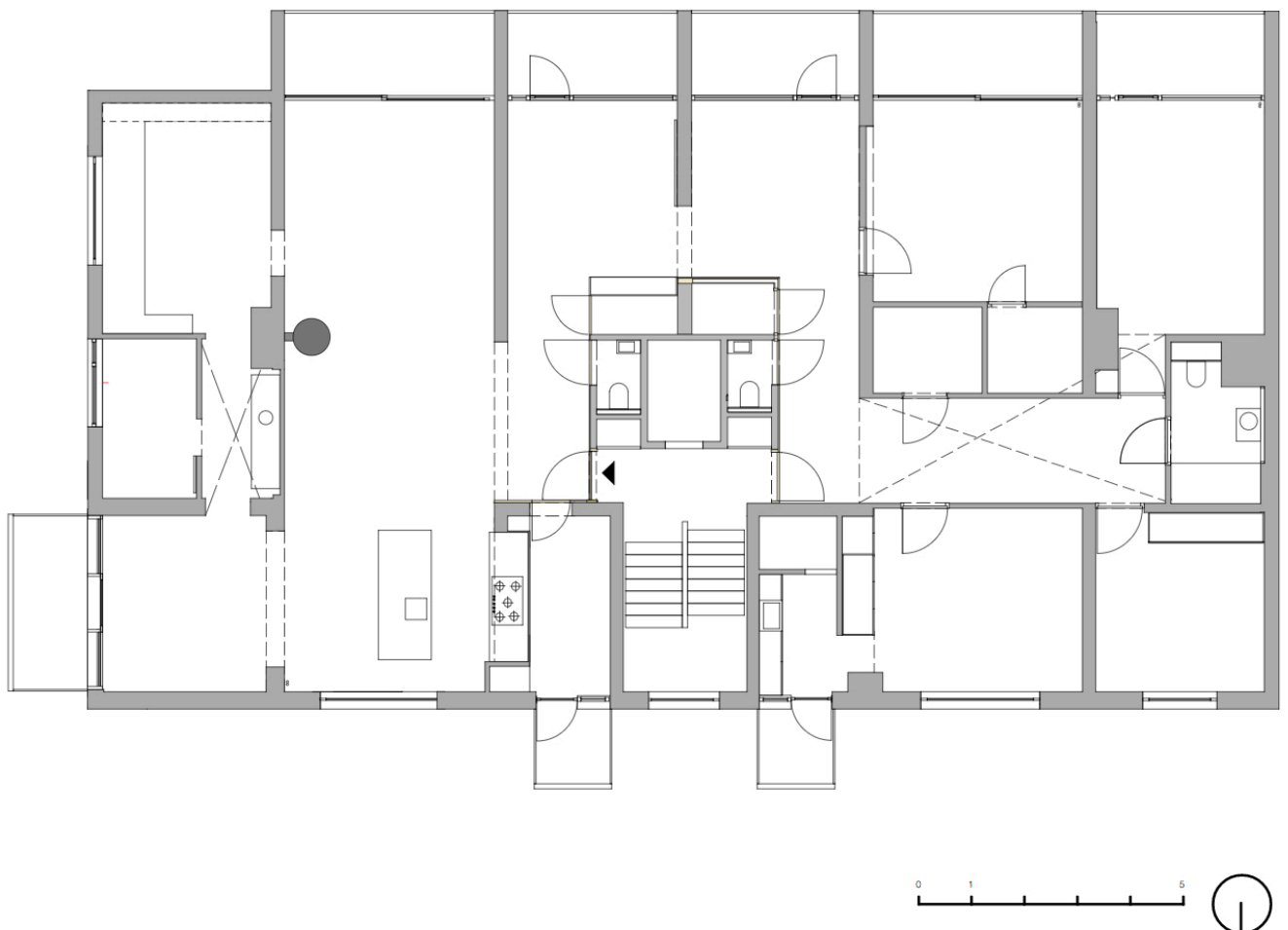

11.30 Autopon, Ben Ingwersen, 1961, Overtoom

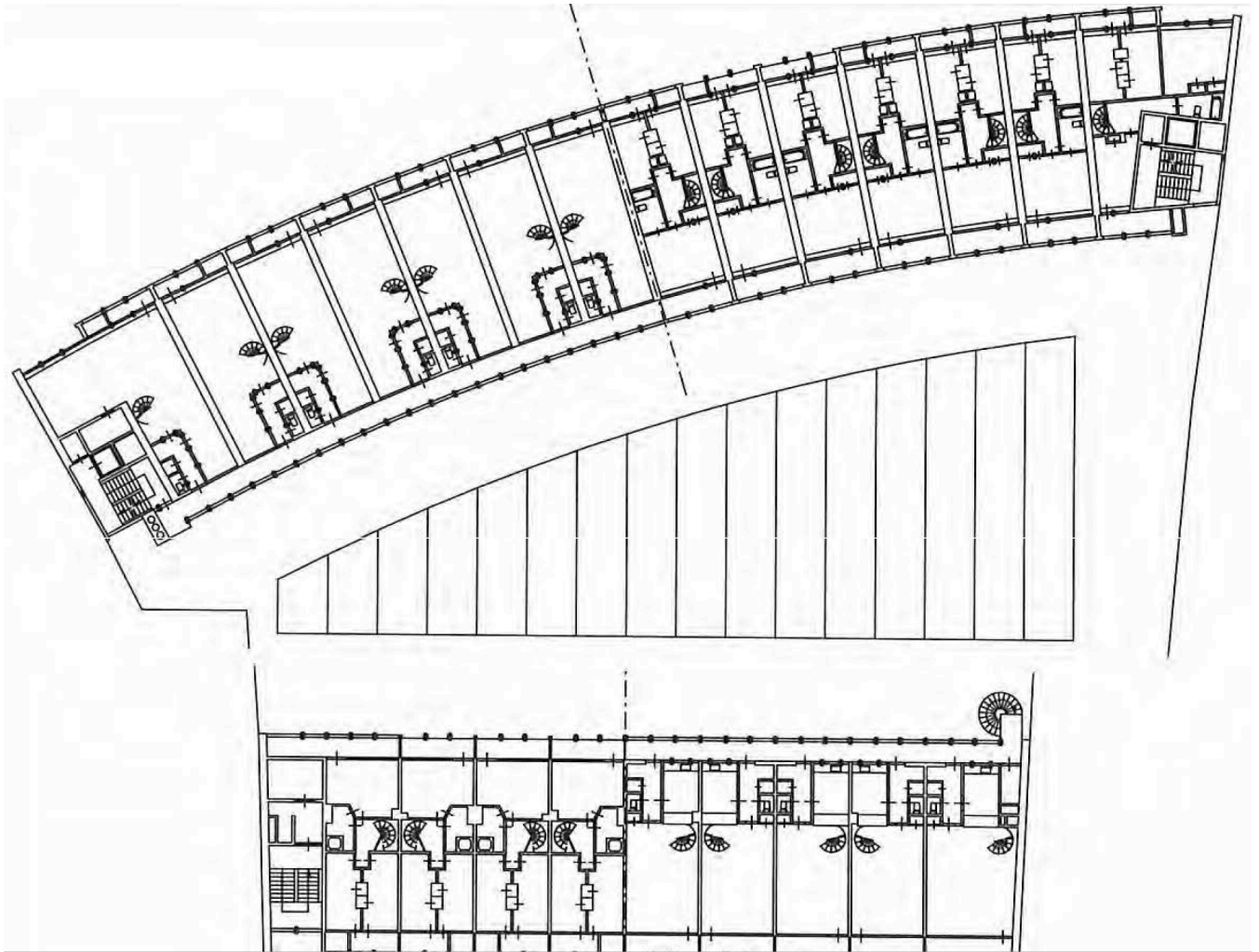

12.15 Woonhuis uit 1723, restauratie en uitbreiding 2006, Minke Wagenaar, Bellamystraat 80



13.00 Lunch Foodhallen, op eigen gelegenheid

14.00 Bickerseiland, HM architecten, 2003, Interieur Joke Vos, Bickerswerf 46

BICKERSEILAND AMSTERDAM

HM ARCHITECTEN AMSTERDAM WWW.HM.NL

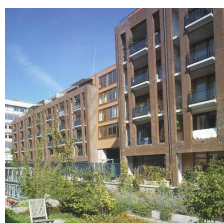

BICKERSWERF  
OPDRACHTGEVER: HEMAVAN  
REALISATIE: 2003  
BVO (M2): 11550  
AANTAL WONINGEN: 77  
77 LUXE APPARTEMENTEN,  
PARKEERGARAGE EN HORECA

15.00 Woonhuis BSH, architect Martijn Meester, 2016, Klapprozenweg 43d



15.00 Woonhuis, Groeihuis Kaarsjeskruidstraat, 2016, Ron ter Napel en Tara Steenvoorden

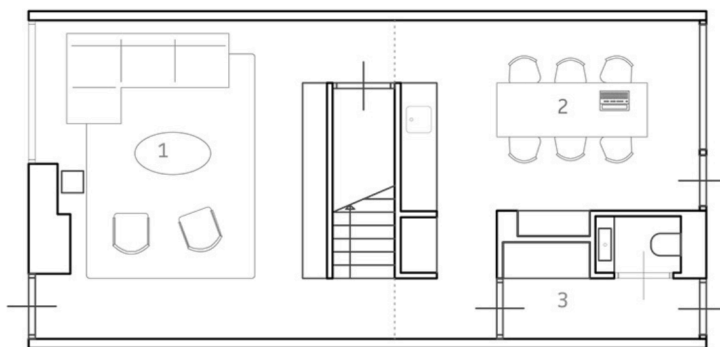
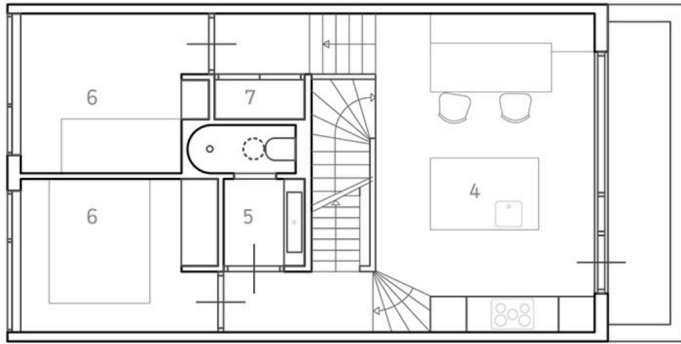

15.30 Apartement in Patch 22 Tom Frantzen, Interieur appartement van Madeleine Steigenga met Dirk van den Heuvel/Egbert de Waard, Johan van Hasseltkade 228

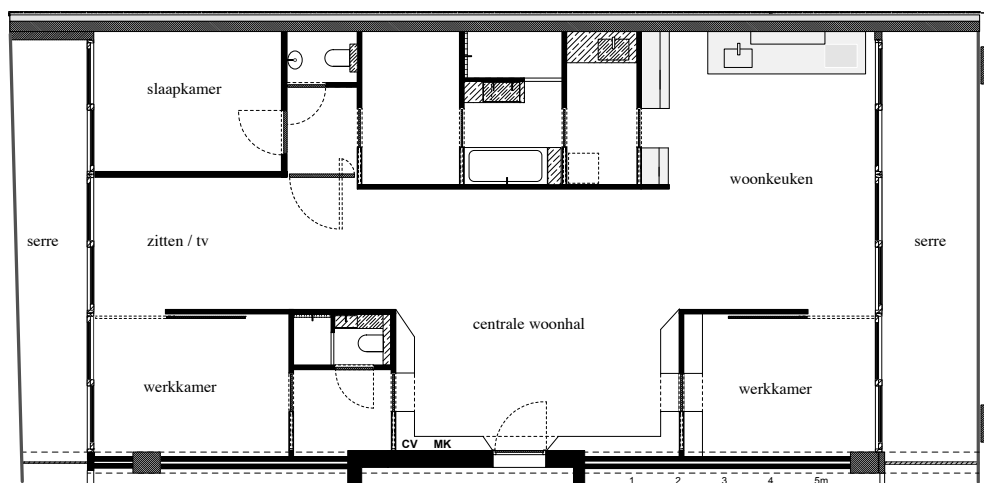



16.00 Plan van Gool, F.J. van Gool, 1968, appartement renovatie Peter Sas, Het laagt 32

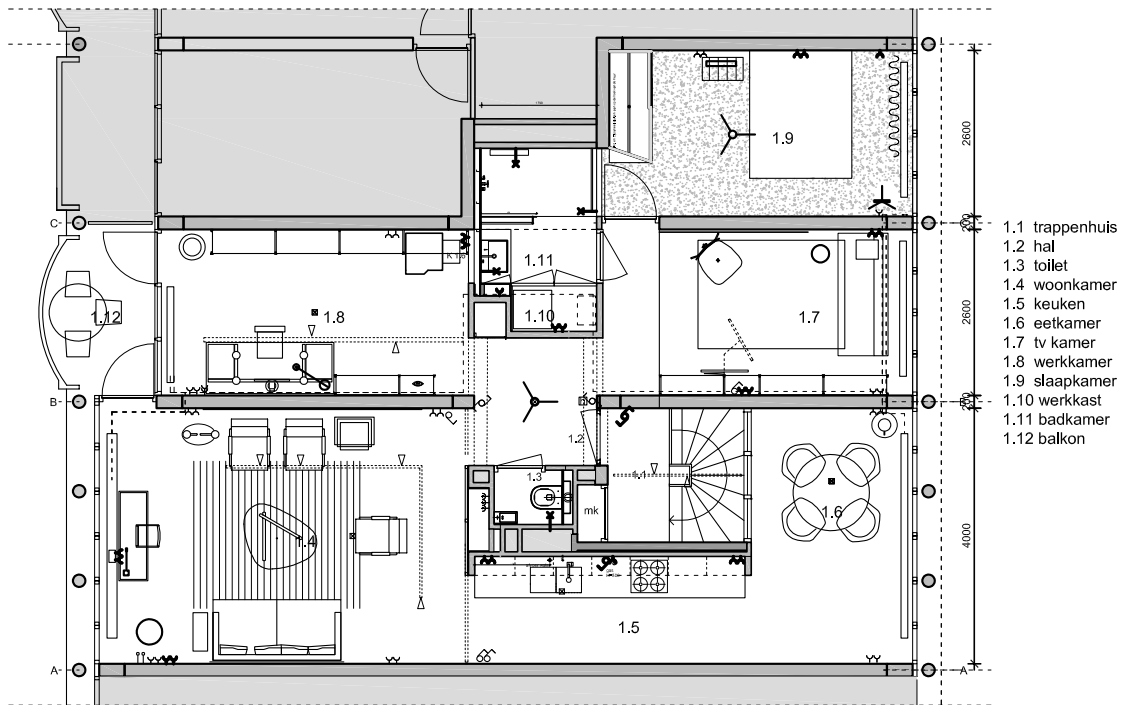

- 1.1 trappenhuis
- 1.2 hal
- 1.3 toilet
- 1.4 woonkamer
- 1.5 keuken
- 1.6 eetkamer
- 1.7 tv kamer
- 1.8 werkkamer
- 1.9 slaapkamer
- 1.10 werkkast
- 1.11 badkamer
- 1.12 balkon

**1e verdieping**  
verdiepingshoogte 2.6 meter

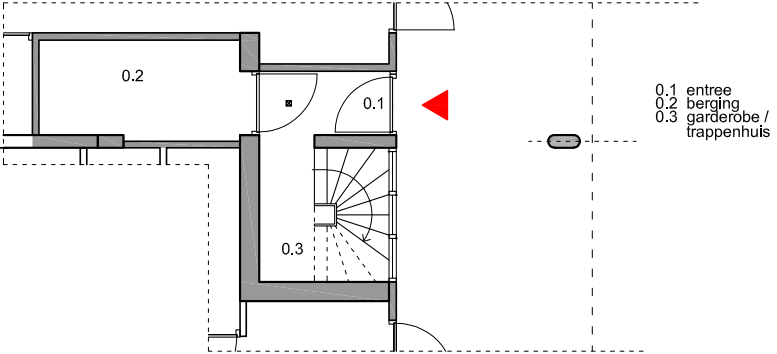

- 0.1 entree
- 0.2 berging
- 0.3 garderobe / trappenhuis

**begane grond**  
verdiepingshoogte 2.6 meter